

GENERALIDADES DEL MANEJO ETOLOGICO Y BIENESTAR EN BÚFALOS

M V Juan Guillermo Villa J
DCV-UCLA
VENEZUELA

ETOLOGIA CONDUCTA COMPORTAMIENTO

DEFINICION

- * ***Ethos* = Carácter**
 - * **Algo que es característico de animales y personas**
- * **COSTUMBRES**

Nacimiento de subdisciplinas

- * **Etofarmacología.**
- * **Etoendocrinología.**
- * **Etología cognitiva.**
- * **Neuroetología.**
- * **Etología Aplicada**
- * **Etología humana.**
- * **Etología Social**

Aspectos de su conducta

- * Bufala en celo emite un bramido largo y profundo como el de un cuerno.
- * Pastorean mucho de noche, se mueven en grupos compactos.
- * Para no distanciarse unos de otros emiten sonidos breves, bajos y espaciados.

Aspectos de su conducta

- * La Bufala para parir visita el sitio del parto
3 aprox antes de hacerlo
- La mayoría nacen tarde de noche o temprano en la mañana
- Nacen cuando hay abundante agua y forraje
- Gran capacidad de adaptación

QUE NO LE GUSTA EL BUFALO

- * Que lo apuren deben ir a su paso
- * No le gustan los caballo ni los perros
- * Que le peguen
- * Que le gritan
- * Que lo maltraten

MALTRATO VS BUEN TRATO

Sintomas de estres en el ordeno

- * Agitacion con los ojos saltones, orejas levantadas, en direccion a lo que le esta molestando.
- * Defeca y orina con frecuencia.
- * No rumia.
- * Abre mucho la boca y aveces saca la lengua.

Sintomas de relajamiento en el ordeno

- * Paradas en inercia total.
- * Cabeza y orejas caidas.
- * Ojos sonolientos, a veces cerrados
- * Rumiando.

CONDUCTA y BIENESTAR ANIMAL. RELACION; HOMBRE-ANIMAL.



Manejo y Adiestramiento Etologico

- * DEL 3 DIA DE NACIDO AL DIA 25
- * DEL 1 MES DE NACIDO HASTA EL DESTETE
- * DEL DESTETE HASTA EL 1 SERVICIO EN HEMBRAS
- * DEL 1 SERVICIO MANEJO SI ESTA PREÑADA
- * SOLO HABITUACION EN EL 2 TECIO DE LA GESTACION
- * MANEJO RECIEN PARIDA
- * MANEJO Y CUIDADADOS DE LA CRIA AL NACER
- *

Imprinting /Impronta/Troquelado/Apego

Ternero; 1 día de nacido. Potro; 6 h. a 2 sem

Bucarro; d 3-25

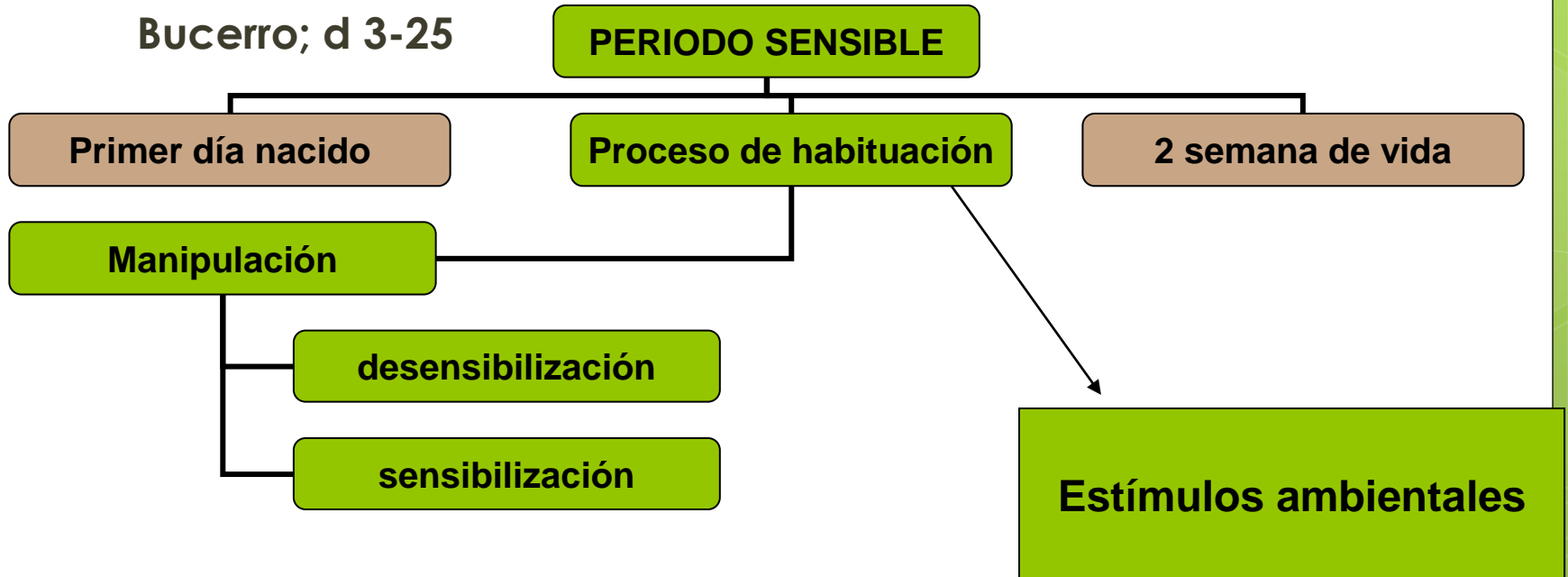

Aplicación del Imprinting a partir del 2 día de nacido del bucerro

* Protocolo de trabajo.

-2 o 3 día de nacido- al 15 o 25 día.

-Iniciarlos; habituarlos y adiestrarlos.

-Del 25 día al destete; ADIESTRAMINETO PROGRESIVO.

-Bucerros sanos de búfalas sanos.

-Tipo de explotación. (tomar en cuenta).



Derribo cotidiano



En las hembras manipulación región de la ubre



Manipulación región peri anal

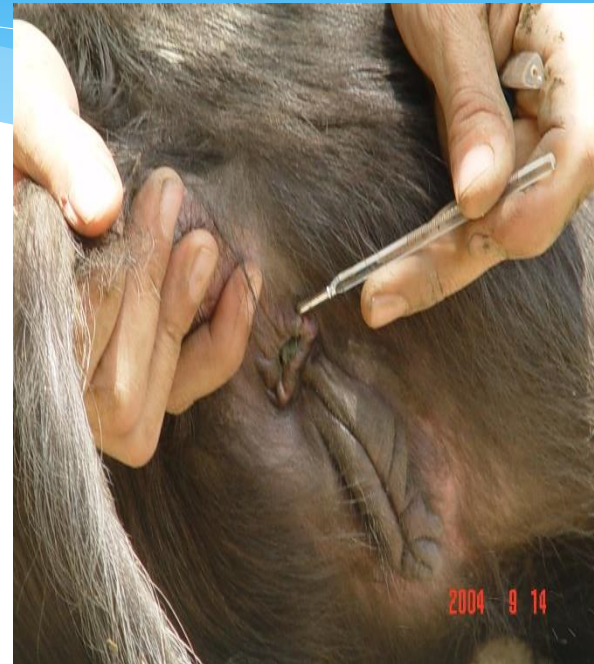

Estado de relajación



Habitación (cabestreo)



Habitación a las instalaciones



Habitación sala de ordeño



Habitación al ordeño





Entrenamiento y asesoramiento



ENTRENAMIENTO DEL PERSONAL



- Hda Santa Rosa- Encontrados-Zulia IMPRINTING EN BUCERROS



Estado de relajación después de aplicar el Imprinting sitios de aplicación

El Chao-Zulia



Agrop. Santa Inés-Zulia



HATO TERECAY

Camaguan Guarico



CONDUCTA EN BÚFALAS

- * Antecedentes. La Hechicera, Portuguesa
 - * Plan para evaluar el Imprinting.
 - * Asesoría en Manejo Etológico y Bienestar animal en la Agropecuaria la hechicera
 - * Intervención de UCLA. Ciencias Veterinarias.
 - Profesor Fernando Ramírez.
 - Estudiantes del 1 año de la carrera
 - Asignatura ; Oficios Veterinarios
 - Módulo: Etología y Bienestar Animal.

Resultados preliminares

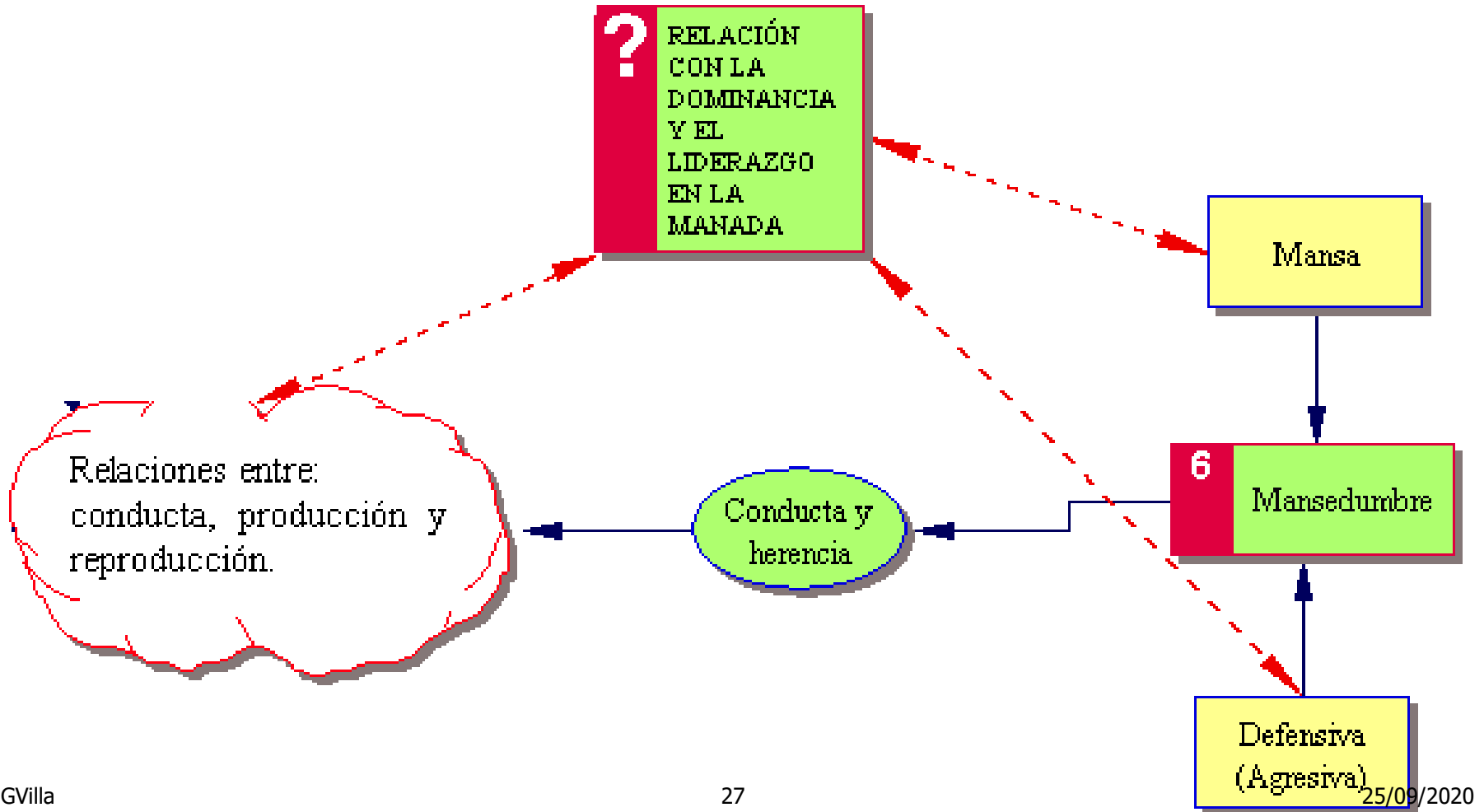

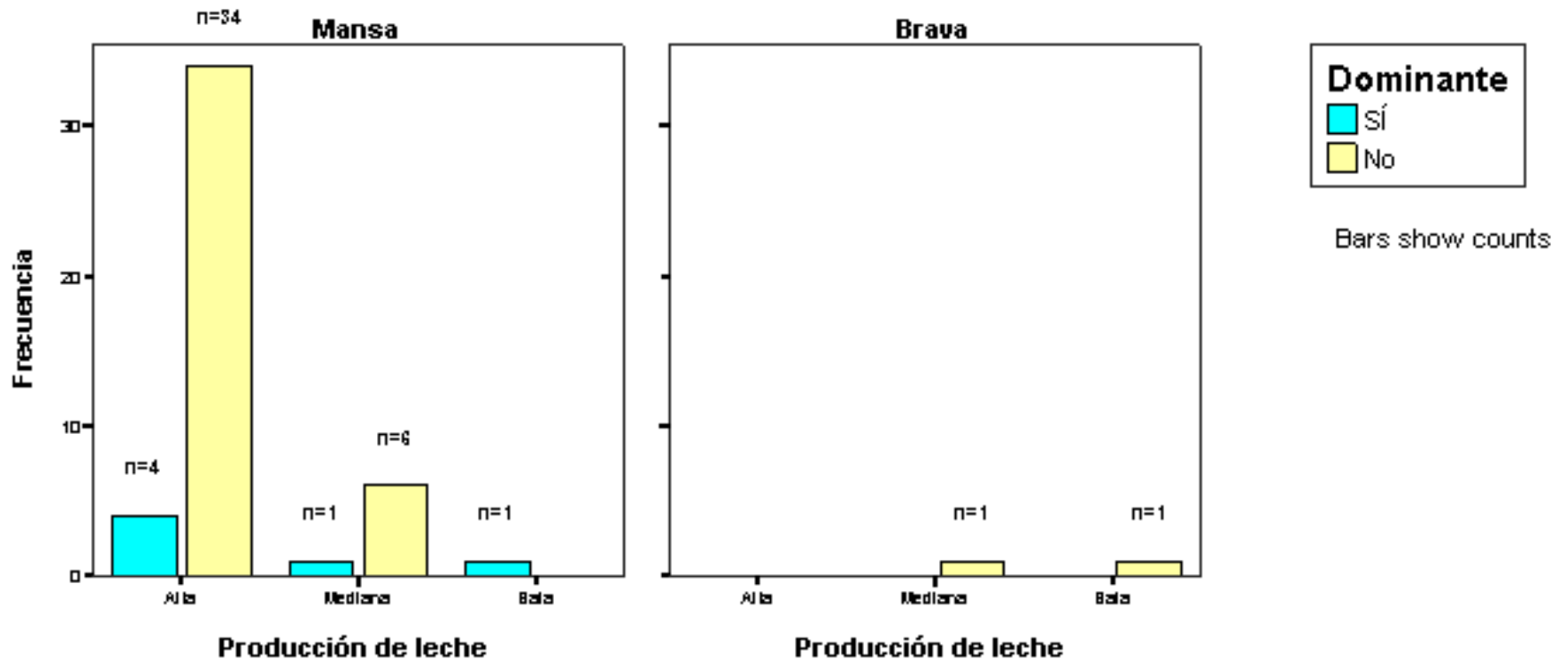

1. Las mansas dominantes son de alta, mediana y baja producción.
2. Las mansas no dominantes son de alta y mediana producción.
3. Las bravas no son dominantes.
4. Las bravas son de mediana y baja producción.

n=43

Obediencia

- Sí
- No

Bars show counts

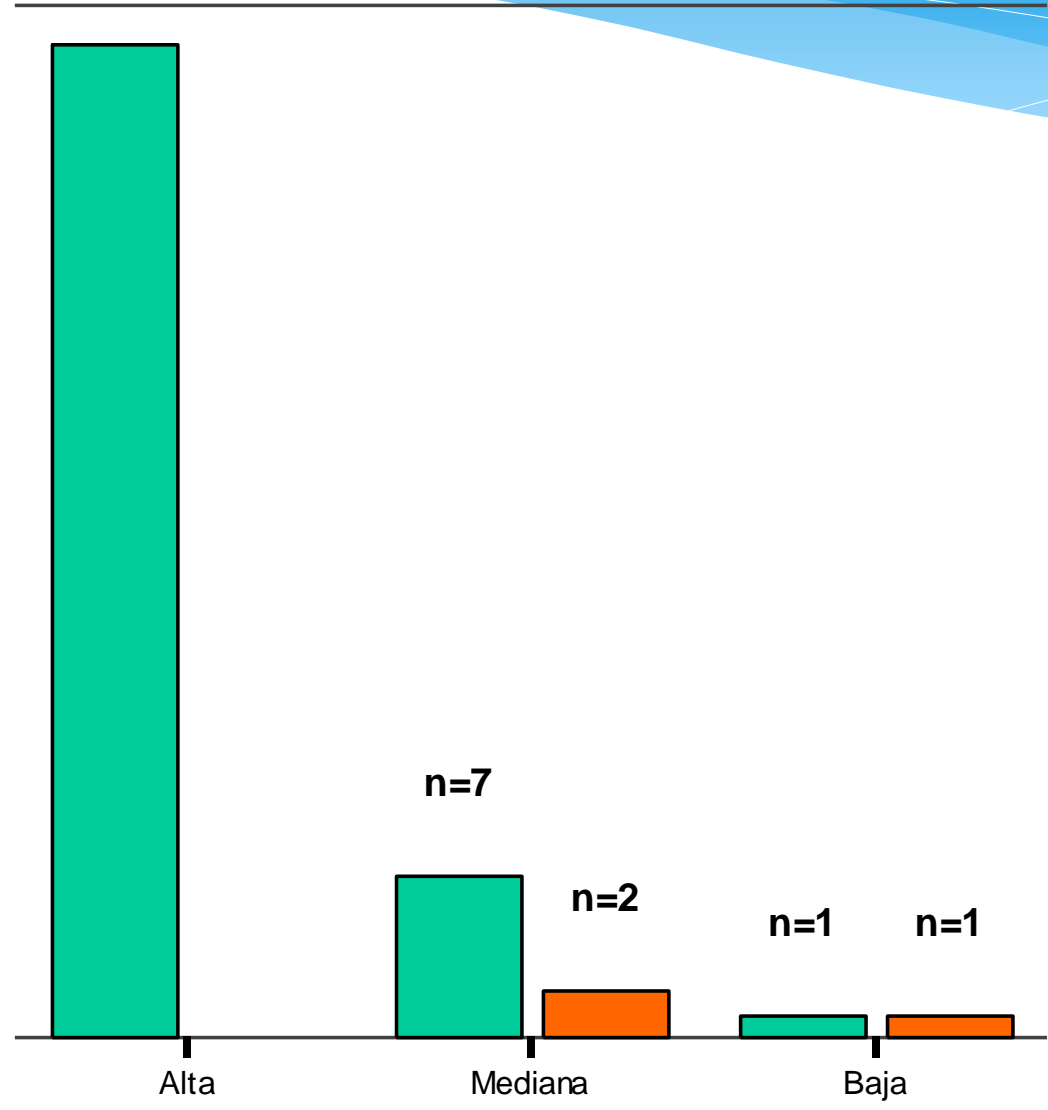

Las no obedientes son de mediana y baja producción.

PASANTIAS AGOSTO

Pasantes:

Méndez H. Emily C.I. 20.039.970

Morillo R. Alba C.I. 13.050.742



EN EL PANTANAL , AGROPECUARIA MAKAER CA



Habituacion a las instalaciones Pantanal – LA CEIBA TRUJILLO



EVALUAR y conocer otros tipos de adiestramiento



Bienestar Animal

El funcionamiento adecuado del organismo.

- El estado emocional del animal

La posibilidad de expresar algunas conductas normales propias de la especie.

(Fraser et al., 1997)

BIENESTAR ANIMAL

es un área de investigación multidisciplinario

CIENCIA

CUANTIFICAR-EFECTOS

MEDICIONES FISIOLÓGICAS

ETICA

NORMATIVAS COMO
TRATARLOS

-METAETICA
-DESCRIPTIVA
-PRACTICA O APLICADA
Que es el trato con los animales

LEY

REGLAS DE LA SOCIEDAD

LEGISLACION

PREMISAS...

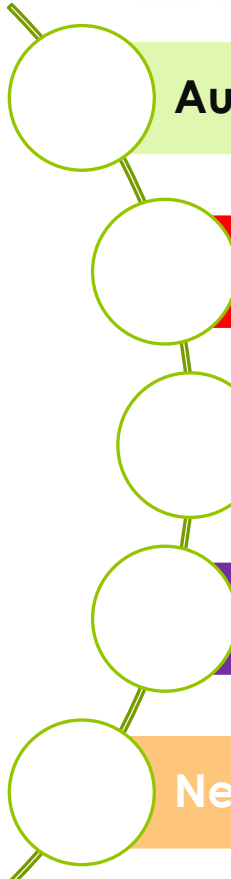

Ausencia de hambre o sed.

Necesidad de no sufrir incomodidad.

Necesidad de no sufrir lesión dolor y enfermedad

Ausencia de miedo y angustia.

Necesidad de ajustarse a su comportamiento normal y esencial.

LAS PERSONAS LLAMADAS A TRATAR BIEN LOS ANIMALES

- VETERINARIO
- AGROTECNICOS
- Productor/Trabajador.
- TODO AQUELLA PERSONA QUE CUIDE DE UN ANIMAL
- HUMANO-DEPENDIENTES



TALLERES Y ASESORIAS EN

- Agrop la Hechicera, Portuguesa
- BUFASUR Bufalos del Sur, Hda el Chao, Agrop Santa Ines, Encontrados, Zulia
- Bufalinda, Monagas
- La Guadalupana, Barinas
- Hato Terecay, Camaguan, Guarico
- La Guanota, San Fernando. Apure
- Hato Mata e Totumo, y los Camorucos en Mantecal. Apure
- La Mayorquina, Moron Carabobo
- Makaer, La Ceiba, Trujillo.
- Hda Chinazon, Trujillo.
- Hato el Leon , Upata, Bolivar
- Bufalos Tatuy, Merida
- Los Caminos, Araure.

Experiencias en Etología Aplicada y Bienestar en Animales de granja

- Generalidades
- Equinos
- Bovinos (vacunos y Búfalos)
- Aves y Cerdos
- Etogerencia
- Centros Educativos

3 CURSOS ON LINE
BUFALOS
VACUNOS
EQUINOS

CON LA FUNDACION
NADBIO

MUCHAS GRACIAS



M. V. JUAN GUILLERMO VILLA

DCV UCLA VENEZUELA

*Trata a los animales como te gustaria que te traten.
La culpa no es de ellos.*



- IMPRINTING (equinos y bovinos)
- ADIESTRAMIENTO RACIONAL (equinos y bovinos)
- MANEJO ETOLÓGICO EN EQUINOS, BOVINOS Y CERDOS
- INSTALACIONES Y TRANSPORTE DE ANIMALES DE GRANJA
- EL CABALLO TERAPEUTA O COTERAPEUTA.
- ASPECTOS SOBRE EL BIENESTAR ANIMAL
- PRIMEROS AUXILIOS EN EQUINOS Y JINETES.
- EQUITOLOGÍA O EQUITACIÓN ETOLÓGICA

Miagropecuaria

www.miagropecuaria.com

Revista

jvilla@miagropecuaria.com corcelvilla@gmail.com 0414-3501829 - +584126407302

A su orden

CENTAURO (Bienestar Animal y Humano)

* facebook.com/corcelvilla

www.facebook.com/corcelca

Juan Guillermo Villa Google+

corcelvilla@gmail.com

Twitter e Instagram @corcelvilla

50 videos en

youtube.com/user/veterinarioequino

+58(412)6407302

Barquisimeto, Estado Lara

CORCEL ,CA. J -31024448-0

+58-412-6407302

corcelvilla@gmail.com

